

[illegible]

		INSTITUTO OAXAQUEÑO CONSTRUCTOR DE INFRAESTRUCTURA EDUCATIVA			
2022-2028		DIRECTOR GENERAL: LIC.E. ALEJANDRO LOPEZ JARQUIN			
NIVEL : LOCALIDAD: MUNICIPIO: DISTRITO: REGION:		BIC N° 46 COATECAS ALTAS COATECAS ALTAS EJUTILLA VALLES CENTRALES		PLANO N°: PG-002 DIBUJO: ARQ. FRANCISCO ZAMALETA ESTRUCTURA: REGIONAL FECHA: JUNIO 2024	
PROYECTO:		TIPO DE PLANO: ARQUITECTONICO DE CONJUNTO		ESCALA: 1 : 500 ACOT: MKS	
REVISO: JEFE DE AREA DE DISEÑO ARQUITECTONICO.		VERIFICO: JEFE DE AREA DE LA ADMINISTRACION FEDERAL EDUCATIVA.		VALORO: DIRECTOR DE CONCT DE OTRA ED.	
ING. JOSE LUIS CRUZACUIRRE		ARQ. MARCO A. ESCOBAR BIELMA		ARQ. JOSE JULIO DOMINGUEZ PEREZ	



FACHADA PRINCIPAL
ESC. 1:75

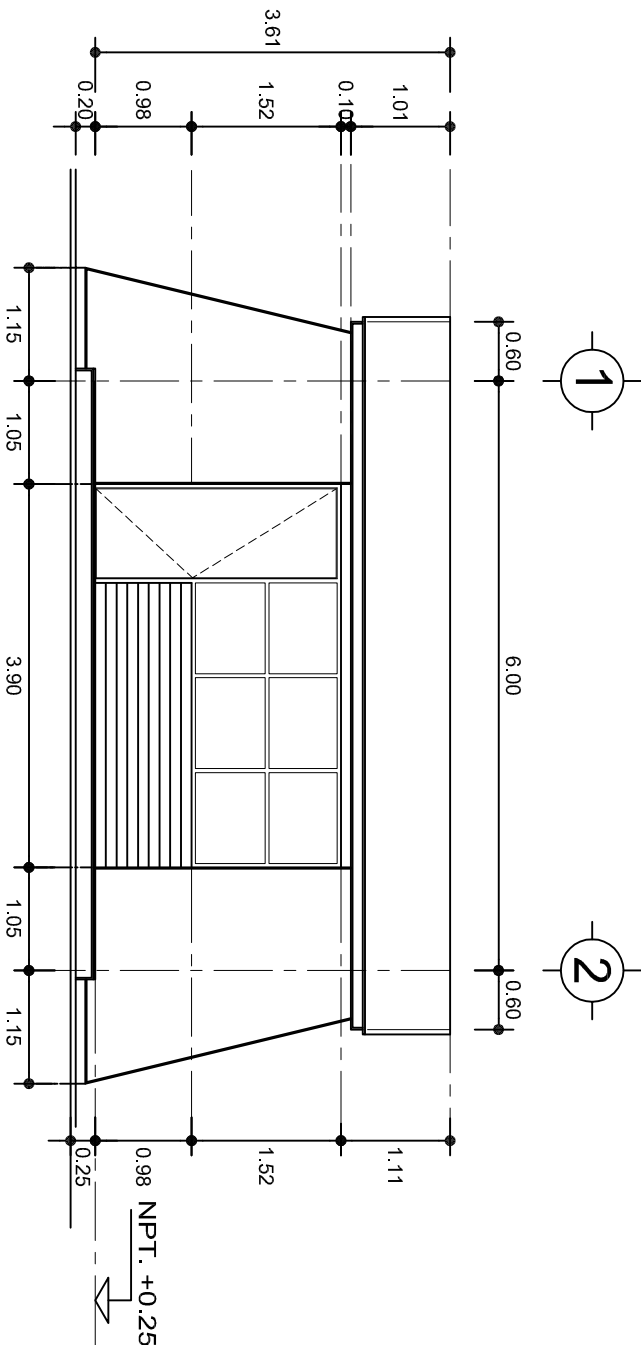
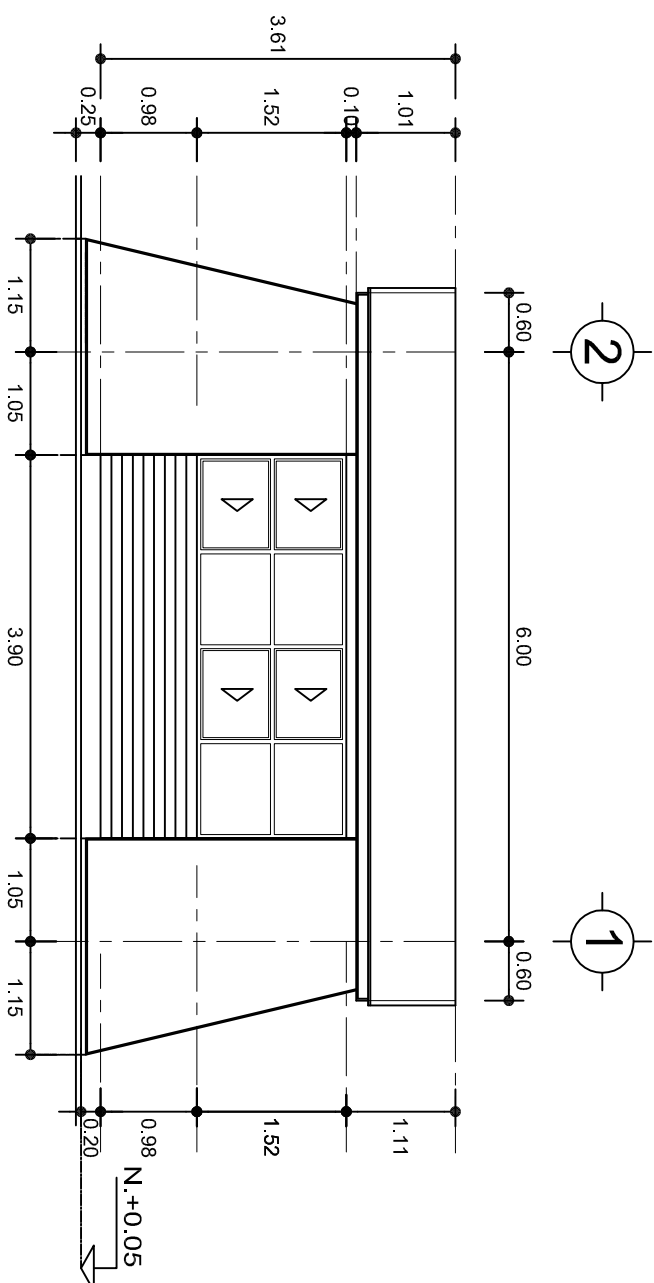

FACHADA POSTERIOR
ESC. 1:75



INSTITUTO OAXAQUEÑO
CONSTRUCTOR DE INFRAESTRUCTURA
EDUCATIVA



DIRECTOR GENERAL: LIC. EMMANUEL ALEJANDRO LOPEZ JARQUIN.

NIVEL: B. I. C. N° 46.
LOCALIDAD: COATECAS ALTAS.
MUNICIPIO: COATECAS ALTAS.
DISTRITO: EJIJTLA.
REGION: VALLES CENTRALES.

PROYECTO: UN AULA DIDACTICA

TIPO DE PLANO:

FACHADAS

PLANO N°:

PA-001-2

DISEÑO: DPLA.40.57

REVISOR: E. BIELMA

FECHA: 07/07/2024

REG. 6.008.00

FECHA: JULIO - 2024

ESCALA: ACOT:

INDICADA CML

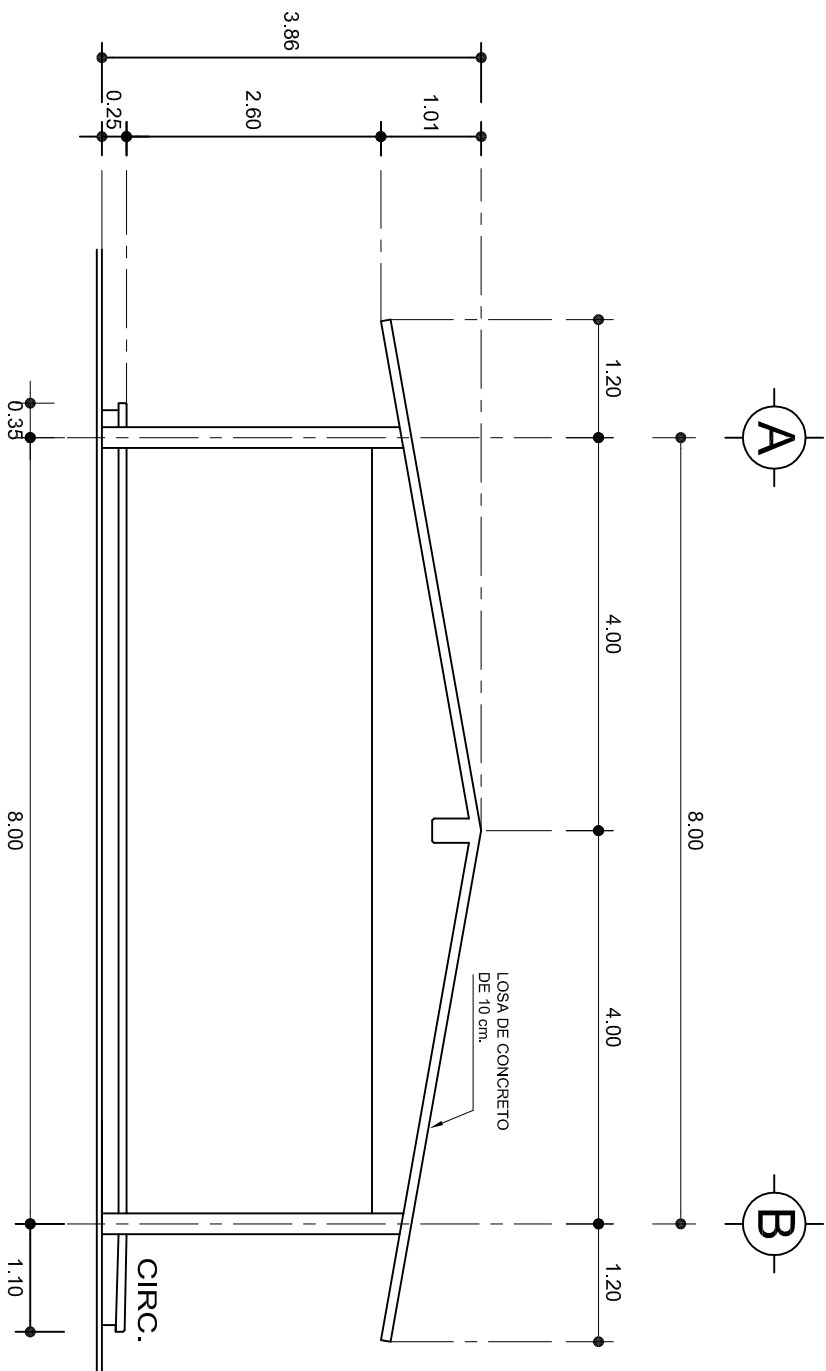

FACHADA LATERAL

ESC. 1:75

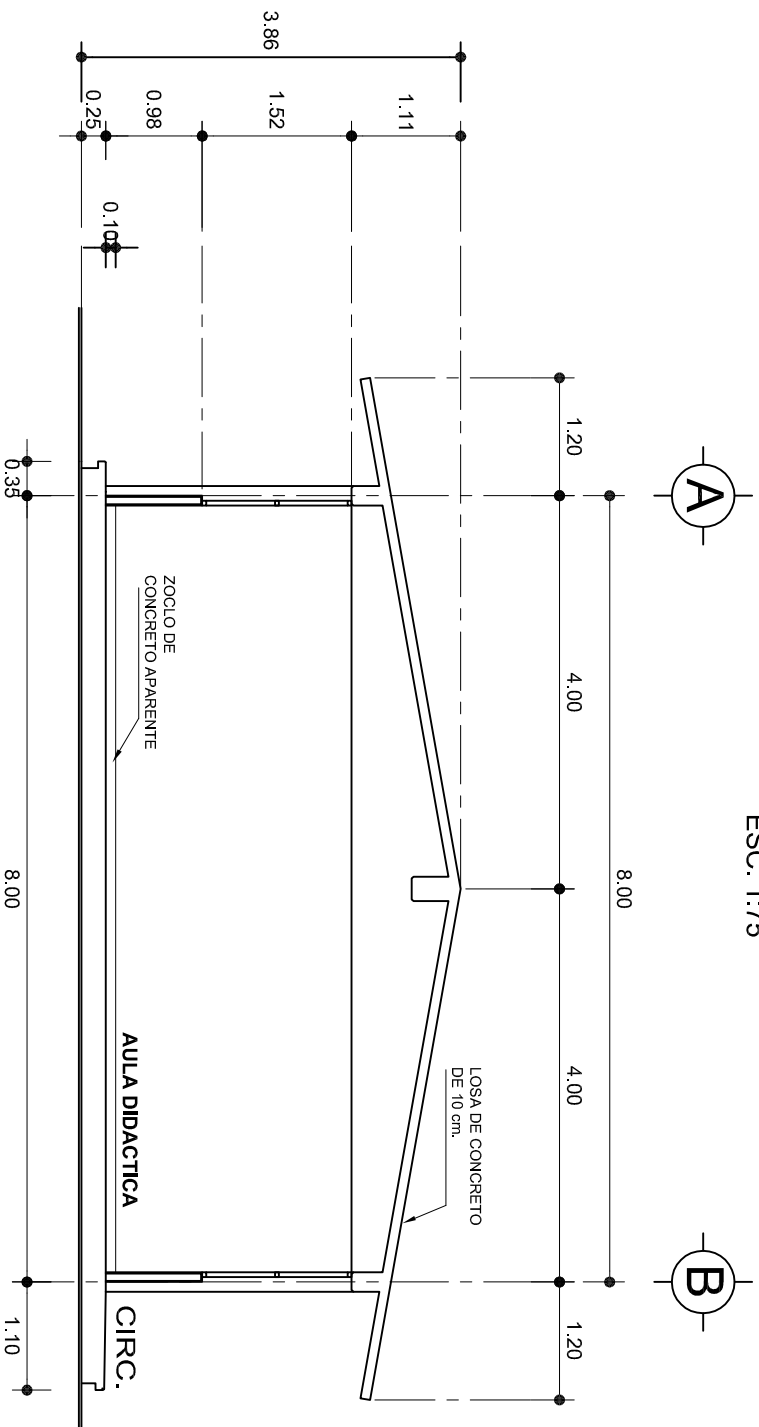

CORTE A-A

ESC. 1:75



INSTITUTO OAXAQUEÑO
CONSTRUCTOR DE INFRAESTRUCTURA
EDUCATIVA

2022-2028

DIRECTOR GENERAL: LIC. EMMANUEL ALEJANDRO LOPEZ JARQUIN.

NIVEL: B. I. C. N° 46.
LOCALIDAD: COATECAS ALTAS.
MUNICIPIO: COATECAS ALTAS.
DISTRITO: EUJTLA.
REGION: VALLES CENTRALES.

PROYECTO: UN AULA DIDACTICA

TIPO DE PLANO: FACHADA Y CORTE.



PLANO N°:

PA-001-3

DPLA-40.57

DIBUJO: E. BIELMA

REVISOR: E. BIELMA

REG. 6.006.00

FECHA: JULIO - 2024

ESCALA: ACOT:

INDICADA: CM.

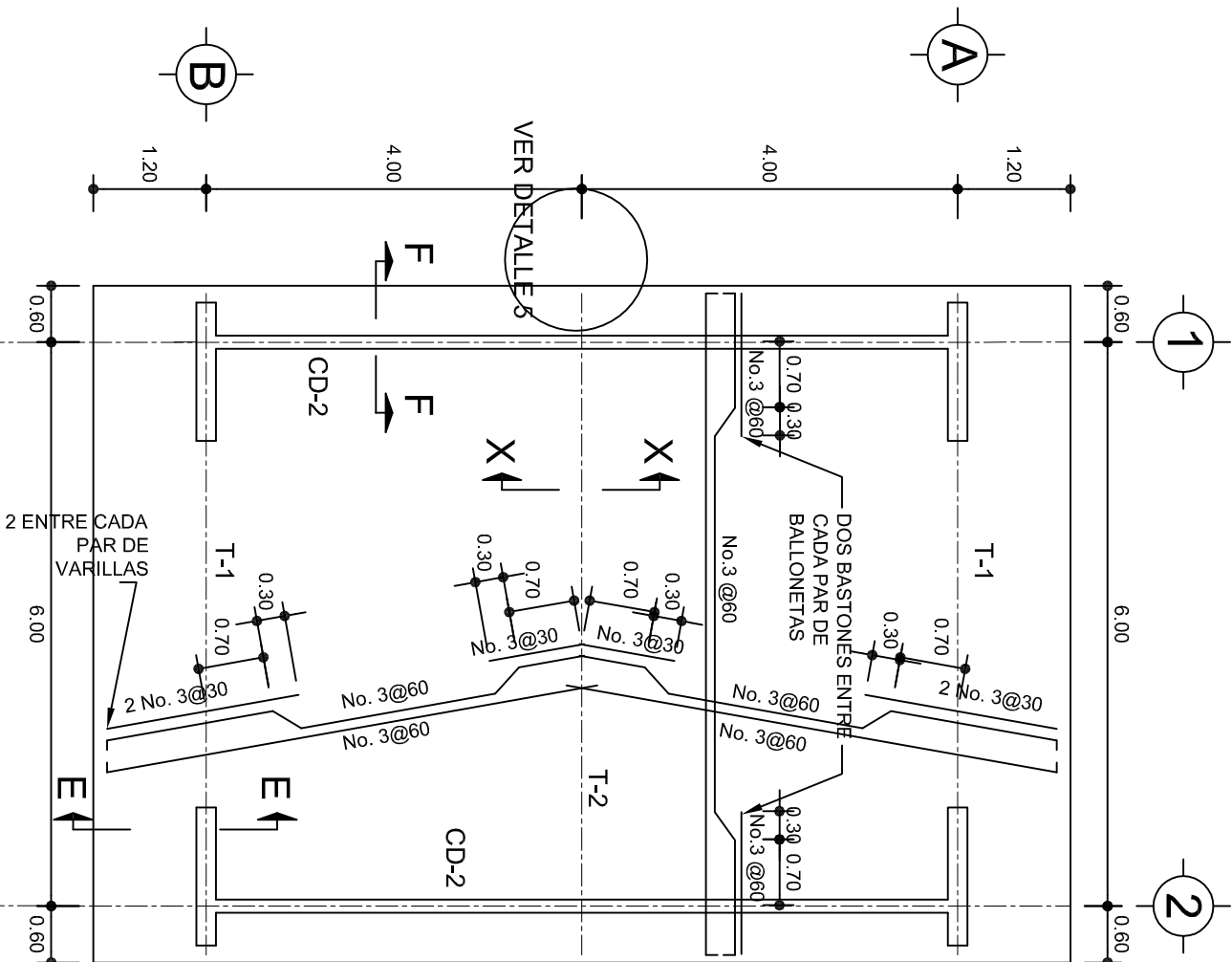

PLANTA, ARMADO LOSA DE AZOTEA
ESC. 1:75

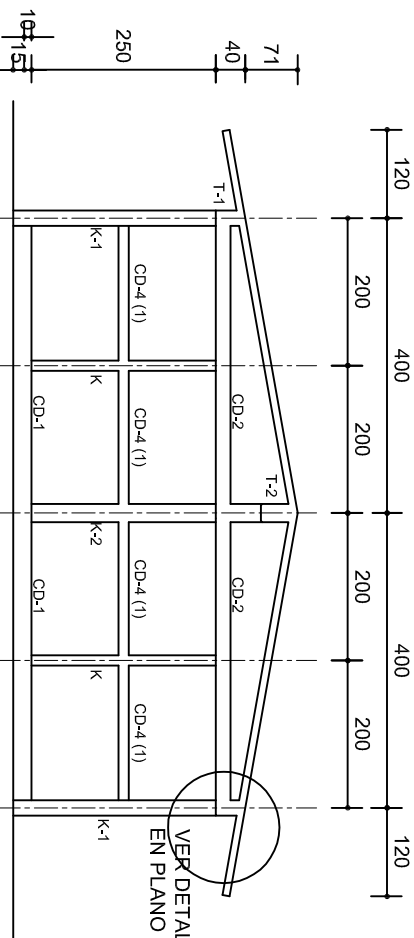
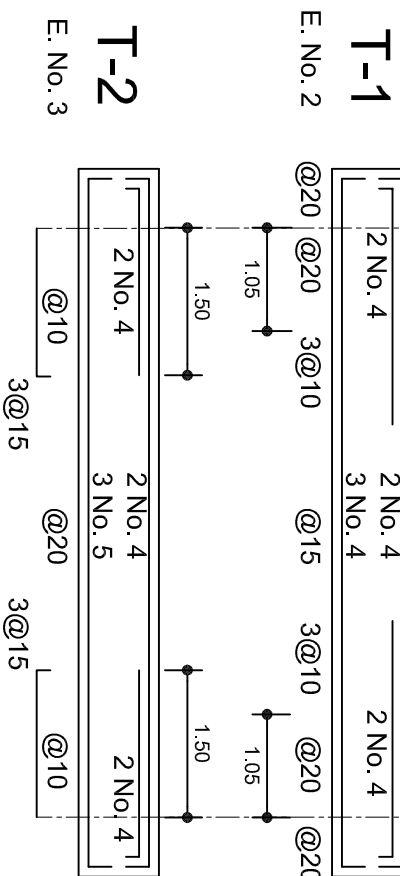

FACHADA ESTRUCTURAL (MUROS CABECEROS)
ESC. 1:100

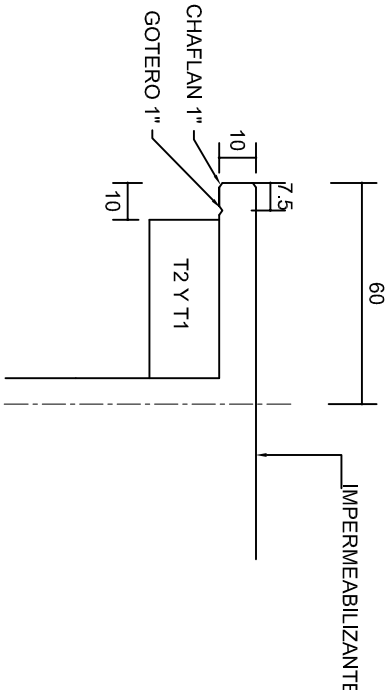

DETALLE 5
ESC. 1:20

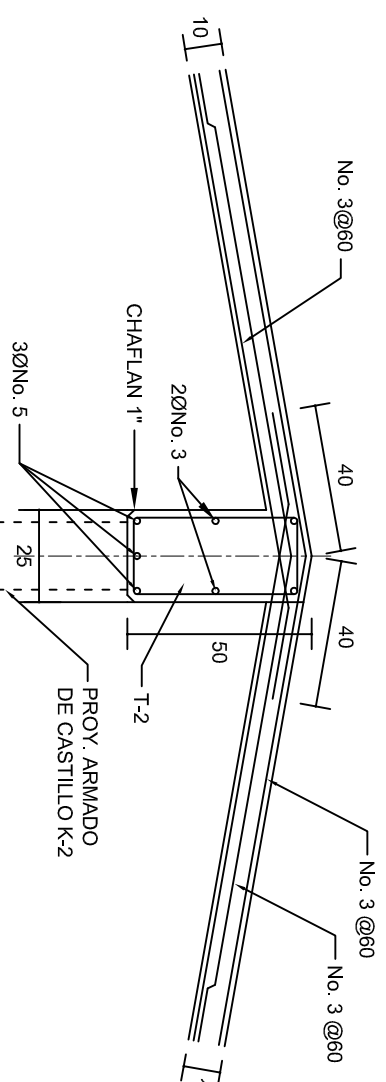

DETALLE DE CUMBRERA EN CUBIERTA (CORTE X-X)
ESC. 1:20

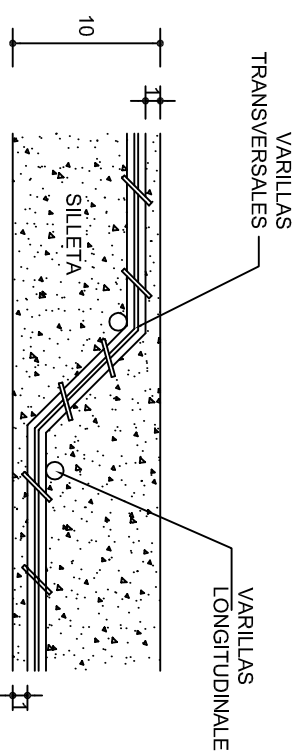

DETALLE DE DOBLEZ
DE VARILLAS

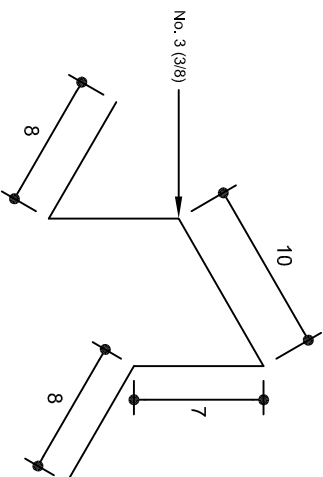

ISOMETRICO SEPARADOR
INDUSTRIALIZADO
(SILLETA)

INSTITUTO OAXAQUEÑO
CONSTRUCTOR DE INFRAESTRUCTURA
EDUCATIVA

DIRECTOR GENERAL: LIC. EMMANUEL ALEJANDRO LOPEZ JARQUIN.

NIVEL: B. I. C. N° 46.
LOCALIDAD: COATECAS ALTAS.
MUNICIPIO: COATECAS ALTAS.
DISTRITO: EJUTLA.
REGION: VALLES CENTRALES.

PROYECTO: UN AULA DIDACTICA

PLANON°: PE-002
DPLA.40.57
DIBUJO: ERIELMA
REG. 6.006.800
FECHA: JULIO - 2024
ESCALA: ACOT: INDICADA CM.

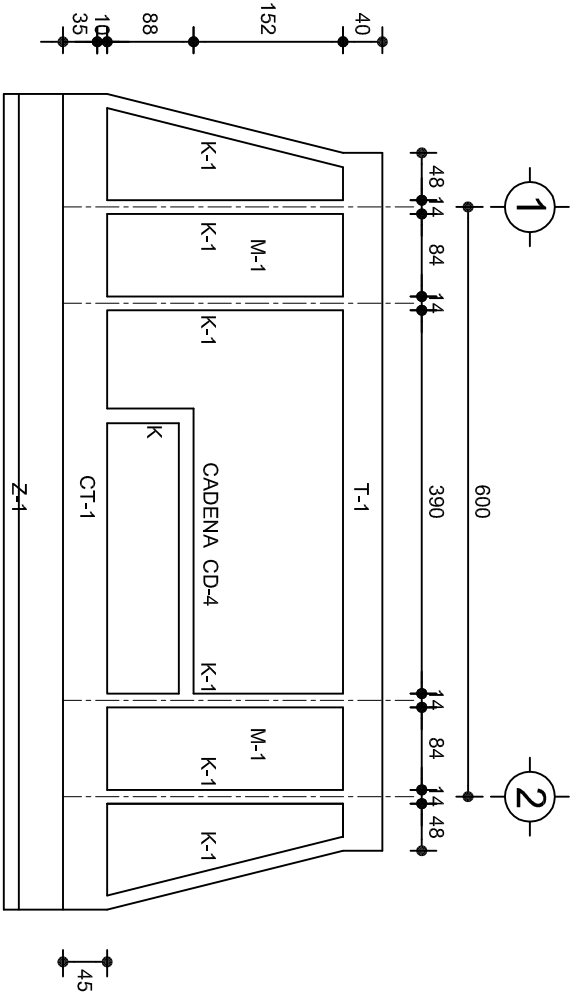

FACHADA ESTRUCTURAL (PRINCIPAL)
ESC. 1:75

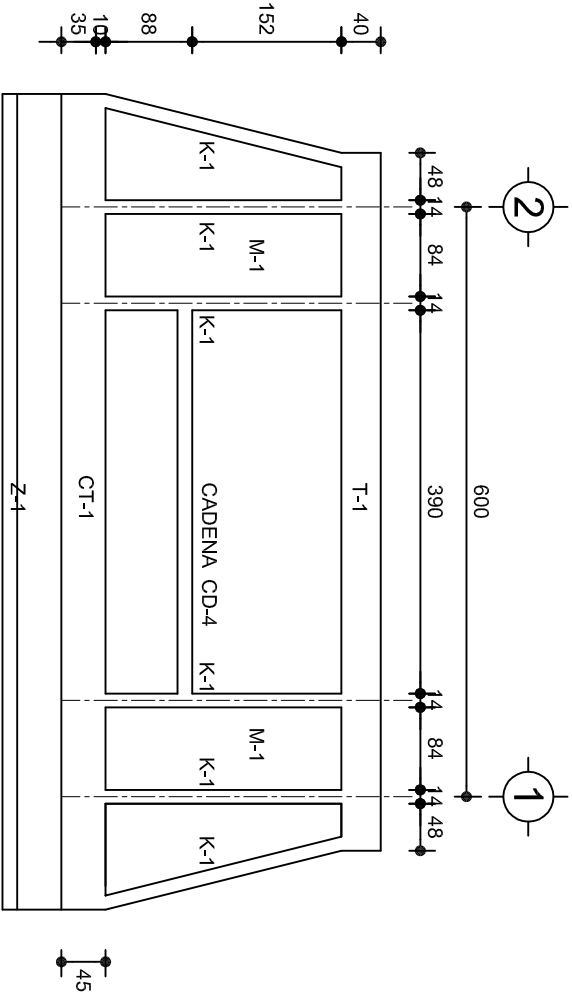

FACHADA ESTRUCTURAL (POSTERIOR)
ESC. 1:75

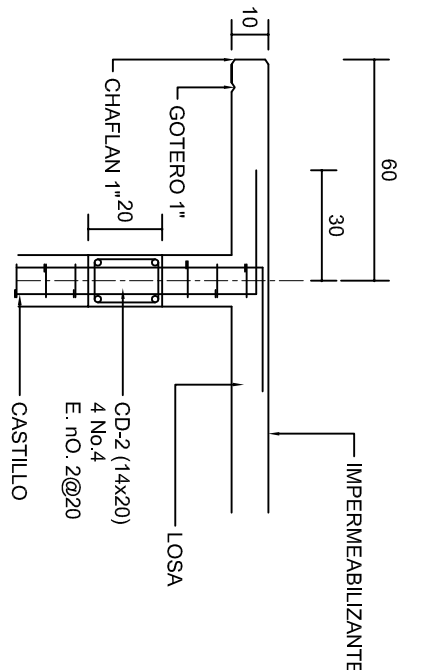

CORTE F-F
ESC. 1:20

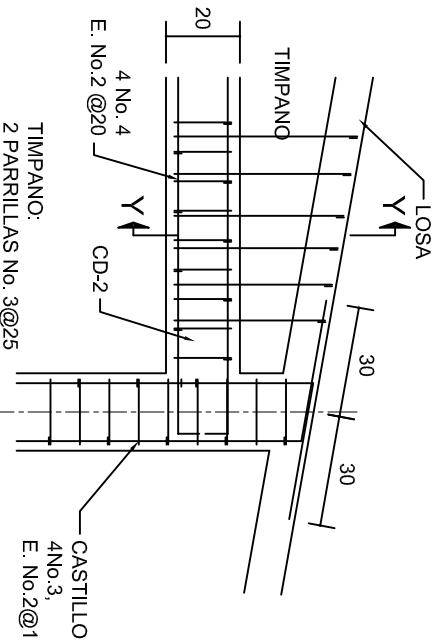

DETALLE "4"
ESC. 1:20

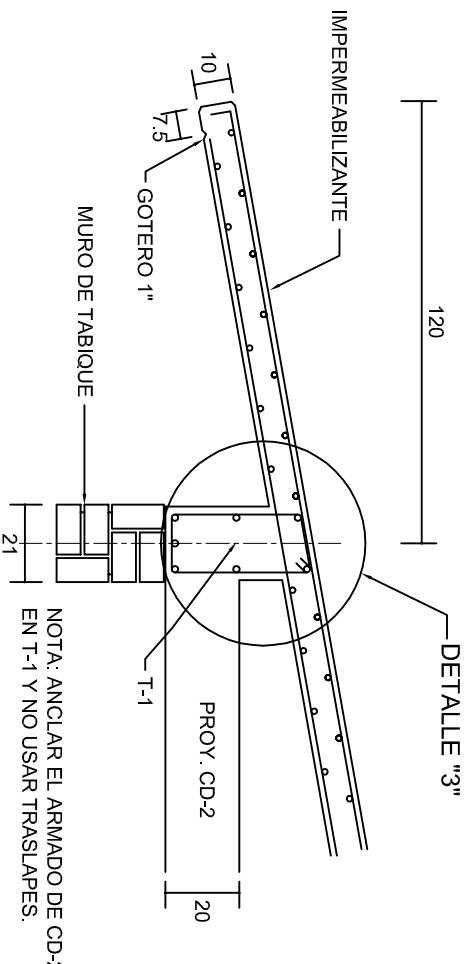

CORTE E-E
ESC. 1:20

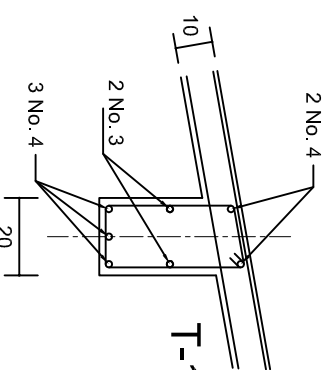

DETALLE "3"

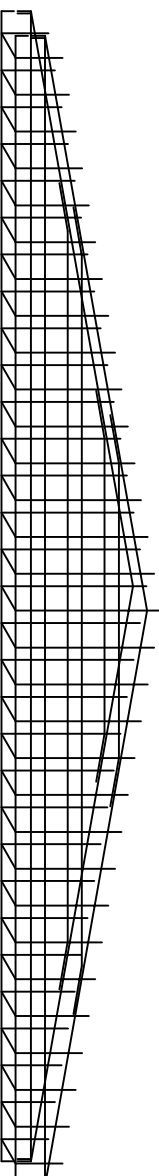

DETALLE DE ARMADO
DE TIMPANO
ESC. 1:50

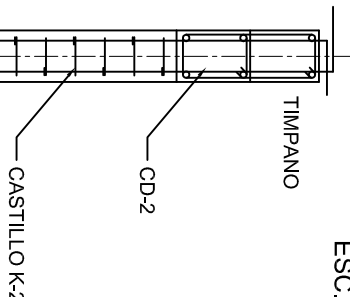

DETALLE Y-Y

INSTITUTO OAXAQUEÑO
CONSTRUCTOR DE INFRAESTRUCTURA
EDUCATIVA

2022-2028

DIRECTOR GENERAL: LIC. EMMANUEL ALEJANDRO LOPEZ JARQUIN.

NIVEL: B. I. C. N° 46.
LOCALIDAD: COATECAS ALTAS.
MUNICIPIO: COATECAS ALTAS.
DISTRITO: EUJTLA.
REGION: VALLES CENTRALES.

PROYECTO: UN AULA DIDACTICA

TIPO DE PLANO: FACHADAS ESTRUCTURALES

PLANO N°:
PE-003
DPLA.40.57
DIBUJO: E. BIELMA
REVISOR: E. BIELMA
REG. 6.006.800
FECHA: JULIO - 2024
ESCALA: ACOT:
INDICADA CML

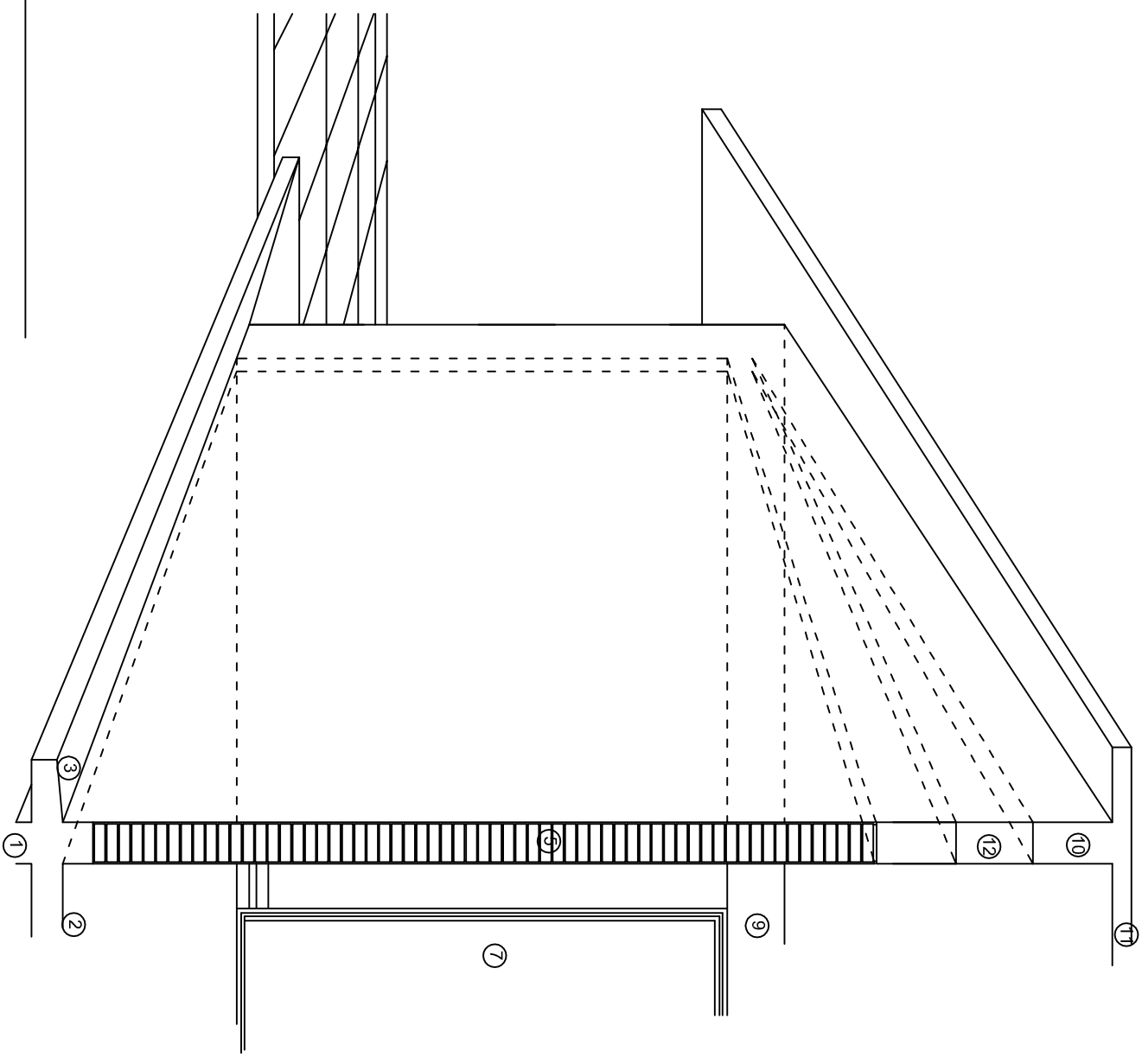
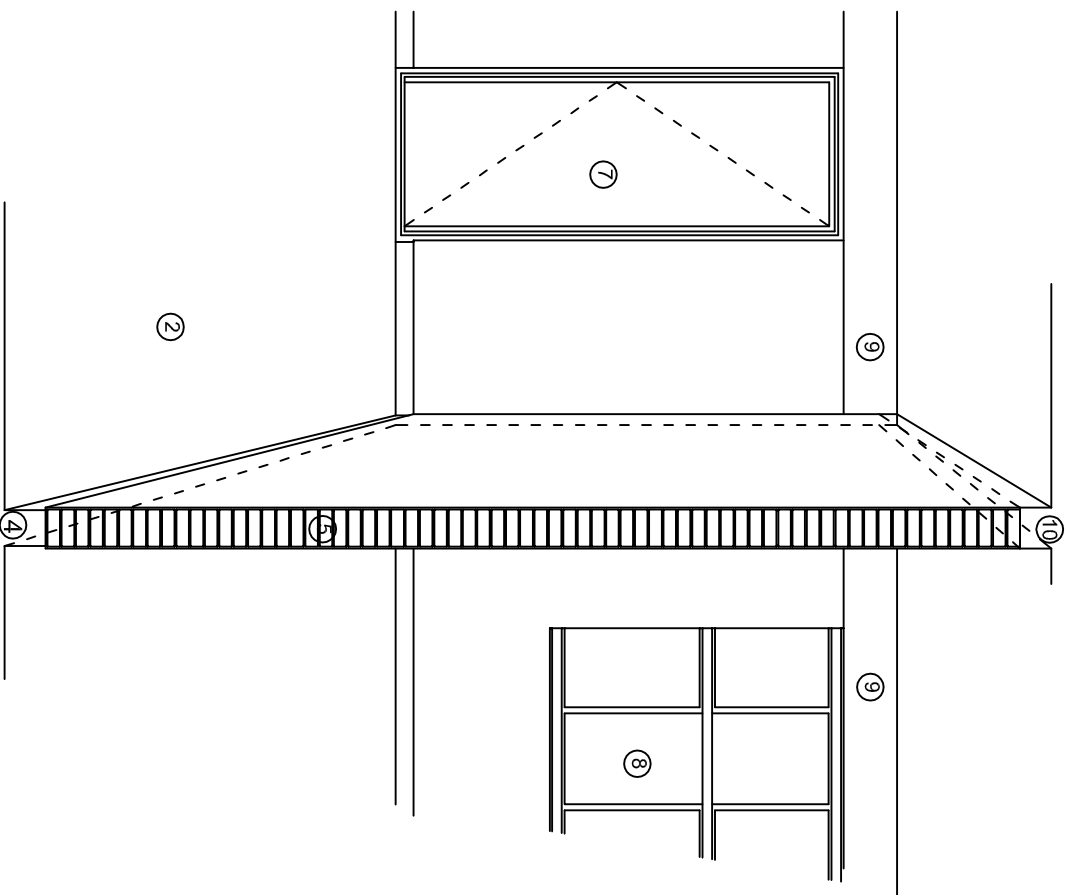
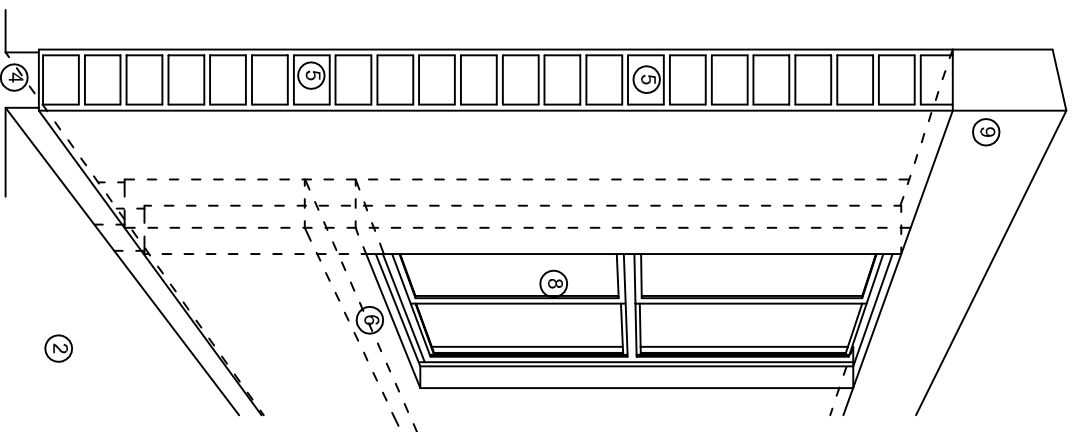

NOMENCLATURA

- 1.- CADENA DE CONCRETO DE 14x25 cm.
- 2.- PISO DE CONCRETO
- 3.- CEJA DE CONCRETO.
- 4.- ZOCLO DE CONCRETO APARENTE.
- 5.- MUROS DE TABIQUE COMUN, APLANADO CON MEZCLA POR AMBAS CARAS, EXCEPTO EN SANITARIOS QUE LLEVARAN LAMBRIN DE MATERIAL VIDRIADO POR EL INTERIOR.
- 6.-CADENA DE CONCRETO DE 14x14 cm.
- 7.- PUERTA DE MULTYPANEL.
- 8.- CANCELERIA DE ALUMINIO.
- 9.- TRABE DE CONCRETO.
- 10.- CADENA DE CONCRETO DE 14x20 cm.
- 11.- LOSA DE CONCRETO.
- 12.-TIMPANO DE CONCRETO.



2022-2028

INSTITUTO OAXAQUEÑO
CONSTRUCTOR DE INFRAESTRUCTURA
EDUCATIVA



DIRECTOR GENERAL: LIC. EMMANUEL ALEJANDRO LOPEZ JARQUIN.

NIVEL: B. I, C. N° 46.
LOCALIDAD: COATECAS ALTAS.
MUNICIPIO: COATECAS ALTAS.
DISTRITO: EJUTLA.
REGION: VALLES CENTRALES.

PROYECTO:	UN AULA DIDACTICA
TIPO DE PLANO:	CORTE EN PERSPECTIVA

PLANO N°:
CP - 001
DPLA.40.57
IBUJO:
RQ.M.A.E.BIELMA
STRUCTURA
REG.6,00x8,00
ECHA:
LILIO - 2024
SCALE:
ACOTI:
S/A



CORTE "A"
PUERTA DE ACCESO



CORTE "B"
MURO BAJO



CORTE "C"
MURO ALTO

N O M E N C L A T U R A

- 1.- PISO DE CONCRETO.
- 2.- ZOCCLO DE CONCRETO APARENTE.
- 3.- MURO DE TABIQUE COMUN, APLANADO CON MEZCLA POR AMBAS CARAS, EXCEPTO EN SANITARIOS, QUE LLEVARAN LAMBRIN DE MATERIAL VIDRIADO POR EL INTERIOR.

- 4.- CADENA DE CONCRETO DE 14x14 cm.
- 5.- PUERTA DE MULTYPANEL.
- 6.- CANCELERIA DE ALUMINIO.
- 7.- TRABE DE CONCRETO.
- 8.- LOSA DE CONCRETO.



INSTITUTO OAXAQUEÑO
CONSTRUCTOR DE INFRAESTRUCTURA
EDUCATIVA



DIRECTOR GENERAL: LIC. EMMANUEL ALEJANDRO LOPEZ JARQUIN.

NIVEL: B. I. C. N° 46.
LOCALIDAD: COATECAS ALTAS.
MUNICIPIO: COATECAS ALTAS.
DISTRITO: EUJTLA.
REGION: VALLES CENTRALES.

PROYECTO: UN AULA DIDACTICA

TIPO DE PLANO:

CORTE EN PERSPECTIVA

PLANO N°:
CP - 002
DPLA.40.57
DIBUJO: E. SIEJIA
REVISOR: E. SIEJIA
REG. 6.006.00
FECHA: JULIO - 2024
ESCALA: ACO:1
S/E S/A

ESPECIFICACIONES

COMPACTACION:

EL RELLENO QUE SE HAGA BAJO FIRMES, SERA DE 20 cm. CON TEPETATE O GRAVA CEMENTADA CON UN PESO VOLUMETRICO MINIMO DE 1700 Kg/m³, COMPACTADA CADA DOS CAPAS DE 15 cm. CADA UNA. LA COMPACTACION SE HARA CON PISON METALICO DE 18 Kg. DE PESO Y UN MINIMO DE 15 GOLPES A UNA ALTURA DE 30 cms. LA HUMEDAD DEL RELLENO DEBERA SER LA OPTIMA SEGUN RECOMENDACIONES DEL LABORATORIO.

CONCRETO:

SE USARA CONCRETO CON UNA RESISTENCIA A LA COMPRESION DE $f_c=250$ Kg/cm². SI EN EL LUGAR EXISTE PLANTA MEZCLADORA SERA RECOMENDABLE SU USO. SI NO EXISTE, CONSULTAR UN LABORATORIO PARA QUE INDIQUE EL PROPORCIONAMIENTO ADECUADO EN FUNCION DE LOS AGREGADOS EXISTENTES EN EL LUGAR.

EL TAMAÑO MAXIMO DEL AGREGADO GRUESO SERA DE 2cm (3/4").
RECUBRIMIENTOS LIBRES EN ZAPATAS 4 cm, CONTRATRAYES, DADOS Y CADENAS 2 cm., COLUMNAS 3 cm.
LOS RECUBRIMIENTOS ESPECIFICADOS DEBERAN SER VERIFICADOS ANTES Y DURANTE EL COLADO.
LA PLANTILLA SERA DE CONCRETO POBRE DE 6 cm. DE ESPESOR CON UN $f_c=100$ Kg/cm².

ACERO:

SE USARA ACERO DE REFUERZO CON UNA RESISTENCIA $f_y=4200$ Kg/cm². EL ACERO DE REFUERZO DEBERA CUMPLIR CON LAS NORMAS DGN-86 1974 O DGN-8294 1972, DANDO PARTICULAR IMPORTANCIA AL ESFUERZO MINIMO DE FLUENCIA AL CORRUGADO Y AL DOBLADO.
LONGITUD DE TRASLAPES 40Ø, ESCUADRAS 12Ø SALVO DONDE SE INDIQUE OTRA MEDIDA.
TODOS LOS DOBLECES DE VARILLAS SE HARAN ALREDEDOR DE UN PERNO CUYO DIAMETRO SERA 6 VECES EL DE LA VARILLA.
TODA MODIFICACION DEBERA SER APROBADA POR EL DEPARTAMENTO DE INGENIERIA DE PROYECTOS.

CIMBRA:

LA CIMBRA DEBERA ESTAR COMPLETAMENTE LIMPIA, NIVELADA O CON CONTRAFLECHAS SI SE ESPECIFICA, O A PLOMO SEGUN SE REQUIERA.

LAS ESPECIFICACIONES PARA MORTEROS SON LAS SIGUIENTES:

PARA MAMPOSTERIA: CEMENTO-CAL-ARENA 1:2:6

PARA TABIQUE DE CARGA O BLOCK VIDRIADO: CEMENTO-ARENA 1:3

PARA APLANADOS: CEMENTO-CAL-ARENA 1:2:6

RECUBRIMIENTOS DE MATERIALES VIDRIADOS (AZULEJO, NACELETA) SERAN ASENTADOS CON CEMENTO-ARENA 1:5 Y JUNTEADO CON LECHADA DE CEMENTO BLASCO.

ENTUBADO ELECTRICO Y ARMADO DE LOSA:

LA COLOCACION DE LAS TUBERIAS PARA LA INSTALACION ELECTRICA DEBERA HACERSE UNA VEZ QUE ESTE TERMINADA LA PARRILLA DE REFUERZO, ANTES DEBERA TRAZARSE EN LA CIMBRA LA UBICACION EXACTA DE LAS CAJAS Y BAJADAS.

LA COLOCACION DEL REFUERZO DEBERA HACERSE PREVIENDO QUE NO COINCIDA NINGUNA VARILLA CON ALGUNA CAJA DE ALUMBRADO. EN CASO DE COINCIDIR SE HARAN DESVIACIONES AL REFUERZO EN FORMA DE COLUMPIO HORIZONTAL CON UNA SEPARACION MINIMA DE 20 cm AL IXTLANDE LA CAJA. PARA LOGRAR UNA BUENA CONEXION DE TUBOS A CAJAS, ES NECESARIO HACERLES A LOS TUBOS UN DOBLES SUAVE, TANTO COMO LO PERMITAN LAS VARILLAS.
EL DOBLADO DE LAS VARILLAS SE HARA DE PREFERENCIA EN BANCO PARA OBTENER LOS RECUBRIMIENTOS SUPERIOR E INFERIOR INDICADOS.
EN UNA MISMA SECCION TRANSVERSAL DE LOSA, NO DEBERA TRASLAPARSE MAS DE LA TERCERA PARTE DEL REFUERZO.
NO SE DEJARAN MAS DE DOS TRASLAPES CONTIGUOS EN LOSAS, DEBIENDO ALTERNARSE CON LAS VARILLAS CONTIGUAS.

DEBERA UTILIZAR DE MANERA INDISPENSABLE SILETTAS PLASTICAS PARA EL CALZADO DEL ACERO DE REFUERZO.
LAS SILETTAS RECIBIRAN EL REFUERZO TRANSVERSAL.

EL COLADO DE TRABES Y LOSAS DEBERA REALIZARSE EN FORMA MONOLITICA SEGUN LA NORMA 3.0704.03 CONCRETO HIDRAULICO E.16. DEL LIBRO 3 "NORMAS DE CONSTRUCCION E INSTALACIONES.

ENRASE

LOS ENRASES EN CIMENTACION SE HARAN CON TABIQUE DE CONCRETO PESADO DE 10X14x28 cm. JUNTEADOS CON MORTERO CEMENTO-ARENA PROPORCION 1:3 PARA RECIBIR LAS CADENAS DE DESPLANTES , CONTRATRAYES O EL FIRME CUANDO EL NIVEL LO REQUIERA.



2022-2028

INSTITUTO OAXAQUEÑO
CONSTRUCTOR DE INFRAESTRUCTURA
EDUCATIVA



DIRECTOR GENERAL: LIC. EMMANUEL ALEJANDRO LOPEZ JARQUIN.

NIVEL: B. I. C. N° 46.
LOCALIDAD: COATECAS ALTAS.
MUNICIPIO: COATECAS ALTAS.
DISTRITO: EUJTLA.
REGION: VALLES CENTRALES.

PROYECTO: UN AULA DIDACTICA

TIPO DE PLANO: ESPECIFICACIONES

PLANON°:

ES - 001

DPLA.40.57

DIBUJO: E. SIELMA

REVISADO: E. SIELMA

REG. 6.0068.00

FECHA: JULIO - 2024

ESCALA: ACOIT

S/E S/A

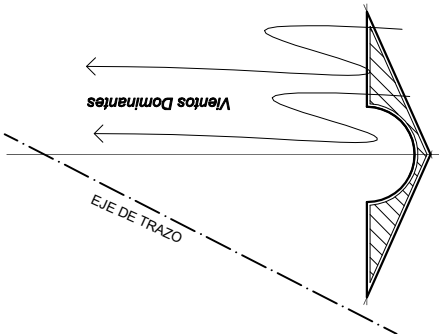
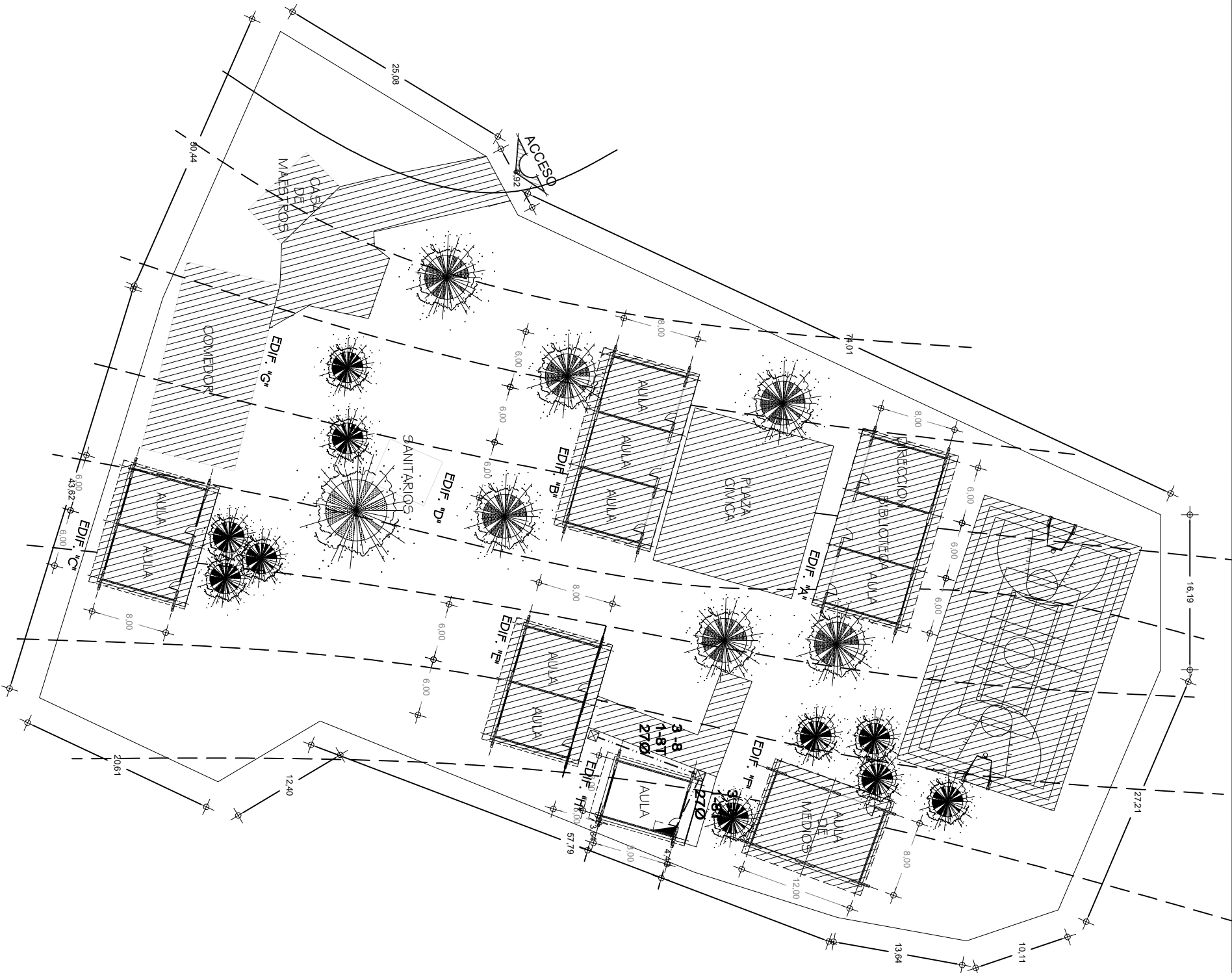

SIMBOLOGIA

- TUBERIA DE PVC. TIPO PESADO EN ETAPA POR PISO
- INTERRUPTOR TERMOMAGNETICO.
- INTERRUPTOR DE NAVAJAS CON ELEMENTOS FUSIBLES DE 2 X 30 AMP.
- REGISTRO ELECTRICO EN ETAPA
- EQUIPO DE MEDICION
- VARILLA COPER WELL
- INTERRUPTOR DE NAVAJAS CON ELEMENTOS FUSIBLES DE 2x30A.. ARRANCADOR MAGNETICO Y MOTOR DE 0.5 HP.

NOTAS:

EN EL MEDIO PRINCIPAL DE DESCONEXION EL CONDUCTOR NEUTRO ESTA PROVISTO DE UNA ZAPATA MECANICA PARA SU CONEXION, TODA LA INSTALACION Y EQUIPO DEBERA ATERIZARSE ATRAVEZ DE UN HILO DE TIERRA DEL CALIBRE INDICADO Y UNA VARILLA COPER - WEID DE 19 MM. DE DIAMETRO Y 3.00 DE LONGITUD, ENTERRADA EN EL REGISTRO DEL MURO DE ACOMETIDA. PARA CALIBRES 8 UTILIZAR EMPALMES SENCILLOS Y PARA CALIBRES 6 O MAYORES, EMPALMES CON CONECTORES PERNO PARTIDOS, EN AMBOS CASOS SE UTILIZARAN TRES CAPAS DE CINTA SCOTCH 23, TRES CAPAS DE CINTA SCOTCH 33 Y UN BAÑO DE BARNIZ AISLANTE. LAS TUBERIAS DE INST. ELECTRICA DE BAJA TENSION DEBERAN COLOCARSE A UNA PROFUNDIDAD DE 0.50 cms. BAJO NIVEL DE JARDIN. PARA CALIBRES 8, UTILIZAR CONDUCTORES DE COBRE TIPO THW/90 °C, 600V.

NOTA:
EL SUPERVISOR DEBERA PROPORCIONAR AL DPTO. DE PROYECTOS LA INFORMACION DEL ESTADO ACTUAL DE LAS REDES EXTERIORES (INST. ELECTRICA, HIDRAULICA Y SANITARIA)



INSTITUTO OAXAQUEÑO

CONSTRUCTOR DE INFRAESTRUCTURA

FISICA EDUCATIVA

2022-2028

DIRECTOR GENERAL: LIC. EMANUEL ALEJANDRO LOPEZ JARAQUIN

NIVEL :	BIC N° 46	PLANO N° :	PC-005
LOCALIDAD:	COATECAS ALTAS	DIBUJO:	ANDR PATRICIO ZUARETA
MUNICIPIO:	COATECAS ALTAS	ESTRUCTURA:	REGIONAL
DISTRITO:	EJUTLA	FECHA:	JUNIO 2024
REGION:	VALLES CENTRALES	ESCALA:	ACOT:
PROYECTO:	RED ELECTRICA EXTERIOR	1 : 500	M/S
REVISOR JEFE DE LA UNIDAD DE DISEÑOS Y PROYECTOS:	ING. JOSE LUIS CRUZ AGUIRRE	VERIFICADOR JEFE DE LA UNIDAD DE LA INFRAESTRUCTURA FÍSICA EDUCATIVA:	ARO. MARCO A. ESCOBAR BIELVA
		VALIDADOR DIRECTOR DE CONSTRUCCIÓN DE INFRA. EDUC.:	ARO. JOSE JULIO DOMINGUEZ PEREZ

SIMBOLOGIA

- 

LUMINARIA AHORRADORA DE ENERGIA DE 2X32 WATTS MODELO GCL-232 TIPO COMODIN MARCA LU ILLUMINACION
- 

TUBO CONDUIT DE P.V.C. TIPO PESADO POR PISO
- 

TUBO CONDUIT DE P.V.C. TIPO PESADO POR MURO Y LOSA
- 

CONTACTO DUPLEX POLARIZADO ARROW-HART INCLUYE PLACA DE ALUMINIO
- 

TABLERO DE DISTRIBUCION QO-8 MARCA SQUARED TIPO INDUSTRIAL
- 

APAGADOR SENCILLO MARCA QUINZINO TIPO EVOLUTION
- 

CAJA DE REGISTRO DE P.V.C.

NOTAS

- a).- LA CONSTRUCCION DE ESTAS OBRAS DEBERA REALIZARSE ESTRUCTAMENTE COMO SE INDICA, CUALQUIER CAMBIO JUSTIFICADO DEBERA COMUNICARSE OPORTUNAMENTE AL PROYECTISTA.
- b).- LOS INTERRUPTORES TERMOMAGNETICOS SON: 600V. MAX. CALIBRADOS A 40 °C, GABINETE NEMA1.
- c).- TODA LA TUBERIA DE DIAMETRO NO ESPECIFICADO ES DE 16 MM.
- d).- LA ALTURA DE LOS TABLEROS DE CONTROL, APAGADORES Y CONTACTOS SERA DE 1.70 m, 1.20m Y 0.35m RESPECTIVAMENTE DE N.P.T. AL CENTRO DE LOS MISMOS.
- e).- EL CONDUCTOR DE PUESTA A TIERRA ESTA PROVISTO DE UNA ZAPATA MECANICA PARA SU CONEXION.
- f).- PARA LA CONEXION DE PUESTA A TIERRA SE USARA UN CONDUCTOR DEL CALIBRE INDICADO RESPETANDO EL CODIGO DE COLORES.
- g).- TODA CAJA DE REGISTRO EN EL EDIFICIO NO ESPECIFICADA ES DE 13MM.
- h).- LA DIMENSION DE LAS TUBERIAS ES EN MM.
- i).- PARA CABLES DE CALIBRE Nº 12 Y 10, UTILIZAR CONDUCTORES DE COBRE TIPO TW. 60 °C,600V MARCA CONDUMEX.
- j).- UTILIZAR ESTE PLANO EXCLUSIVAMENTE PARA INSTALACION ELECTRICA
- h).- LA TUBERIA DE INST. ELECTRICA A FUTURO, SE DEJARA PRE-PARADA DEL LADO DEL ADOSAMIENTO DE ACUERDO AL CRECIMIENTO.

CUADRO DE CARGAS

DIAGRAMA DE CONEXIONES	CTO. No.		VOLTS.	WATTS A FASE		COND. MINIMO.	TIERRA FISICA	INTERRUPTOR TERMOMAGNETICO	
	A	B		APMPS.				POLOS	AMPS.
<div>NEUTRO</div> <div>A B</div> <div>(1) (2)</div> <div>(3) (R)</div>	1	1	127	65	1.13	12	12 t	1	15
	2	4	127	260	4.54	12	12 t	1	15
	3	2	127	360		12	12 t	1	20
	TOTAL	5	2	325	360				
TAB. 1F - 3H, SQUARED QO - 8 TIPO INDUSTRIAL TOTAL DE WATTS = 685									

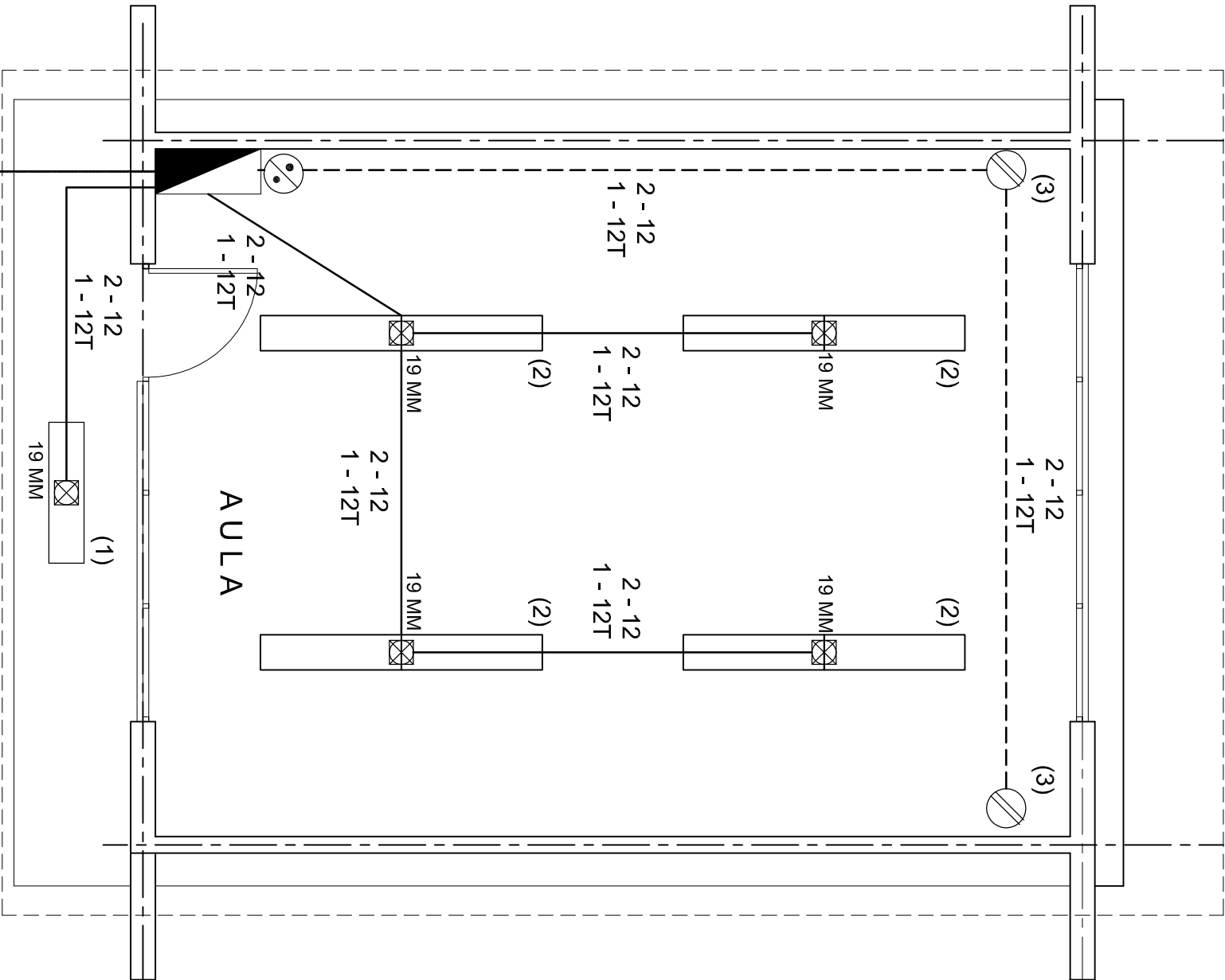

PLANTA ARQUITECTONICA

ESC. 1: 50

ALIMENTACION

1F - 3H

VER PLANO DE CONJUNTO

INSTITUTO OAXAQUEÑO
CONSTRUCTOR DE INFRAESTRUCTURA
EDUCATIVA

2022-2028

DIRECTOR GENERAL: LIC. EMMANUEL ALEJANDRO LOPEZ JARQUIN.

NIVEL: B. I. C. Nº 46.
LOCALIDAD: COATECAS ALTAS.
MUNICIPIO: COATECAS ALTAS.
DISTRITO: EUJTLA.
REGION: VALLES CENTRALES.

PROYECTO: UN AULA DIDACTICA TIPO DE PLANC: INSTALACION ELECTRICA

PLANO N°:
IE - 001

DPLA.40.57
DIBUJO: ERIQUELMA
REVISADO: ERIQUELMA
FECHA: 6/09/2020

JULIO - 2024
ESCALA: 1: 75
O.M.S.

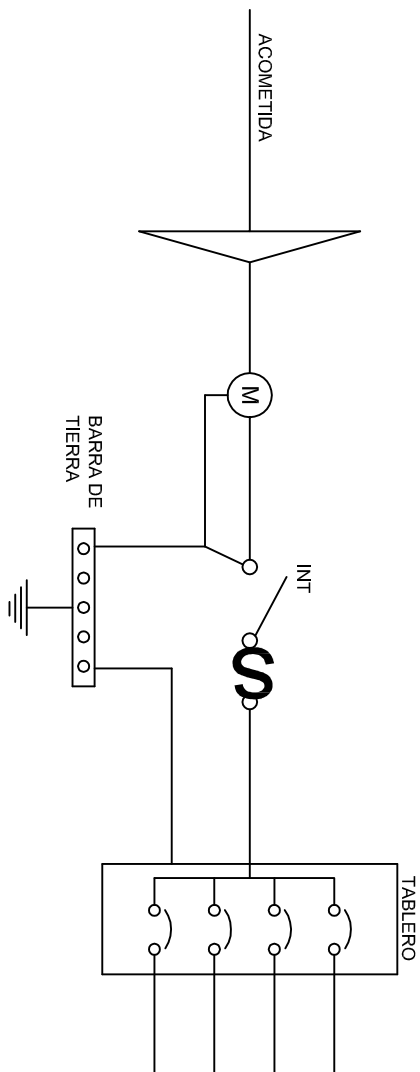
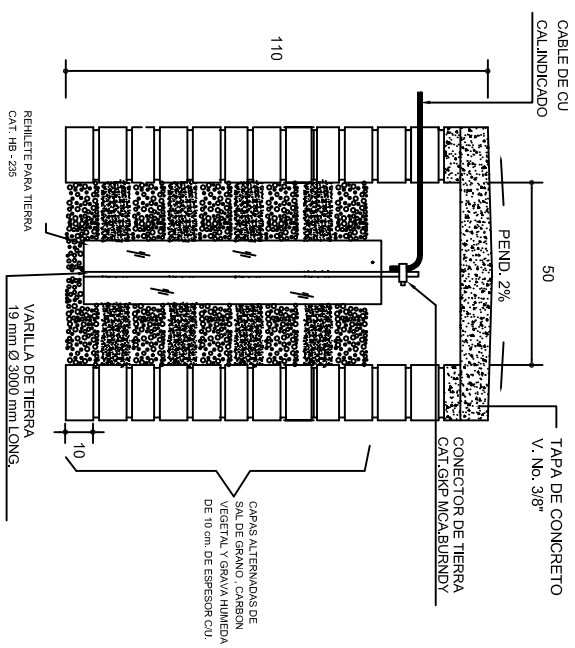
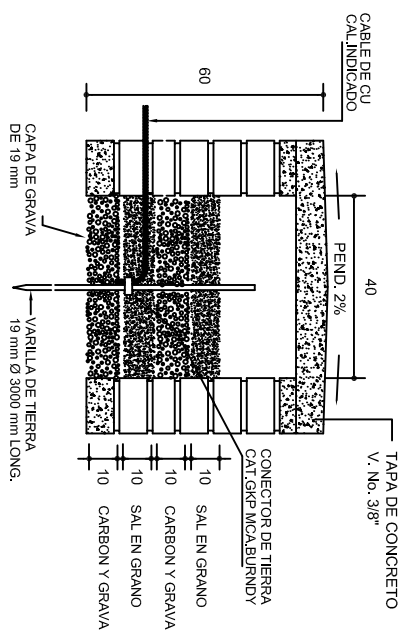
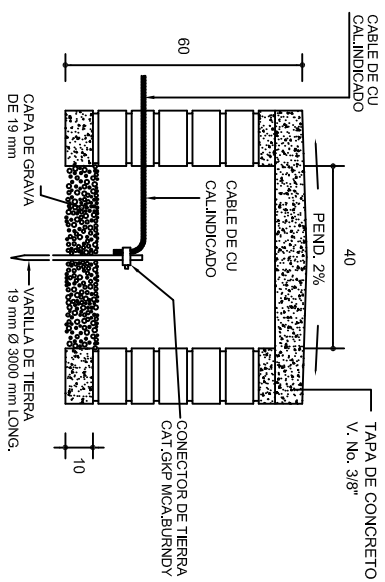

PUESTA A TIERRA DE ACOMETIDA

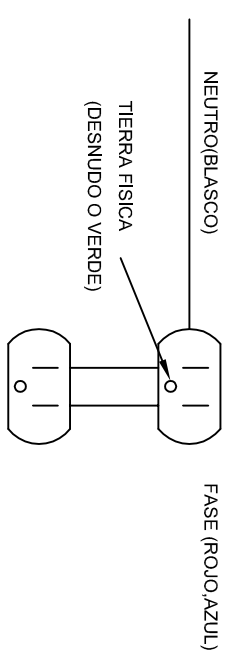
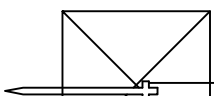
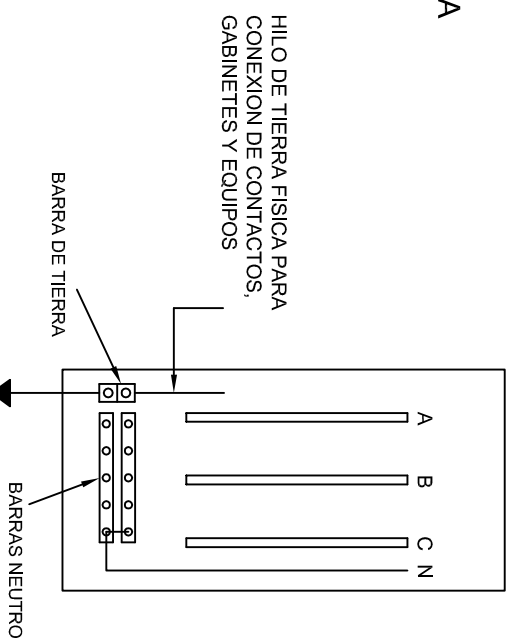
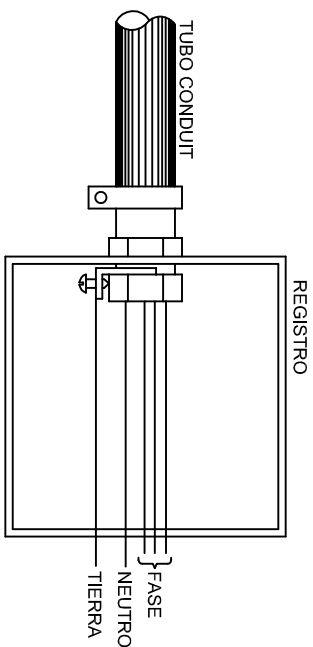
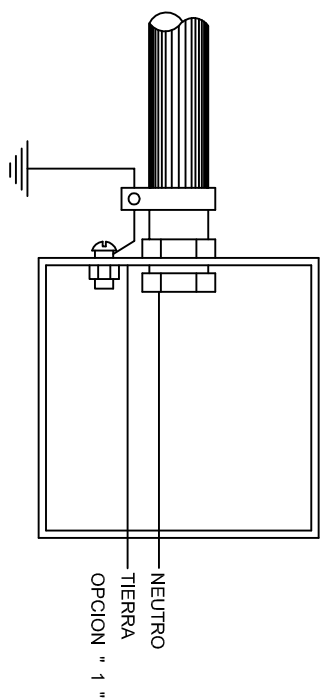

CONEXION DE CONTACTOS



2022-2028

DIRECTOR GENERAL: LIC. EMMANUEL ALEJANDRO LOPEZ JARQUIN.

NIVEL:	B. I. C. N.º 46.
LOCALIDAD:	COATECAS ALTAS.
MUNICIPIO:	COATECAS ALTAS.
DISTRITO:	EJUTLA.
REGION:	VALLES CENTRALES

PROYECTO:	UN AULA DIDACTICA
TIPO DE PLANO:	ESPECIFICACIONES PARA PUESTA A TIERRA

PLANO N°:
IE-002

DPLA.40.58
DIBUJO:
ARQ. M.A.E. BIELMA.
ESTRUCTURA

FECHA:	
JULIO - 2024	
ESCALA:	ACOT:
INDICADA	CMS.

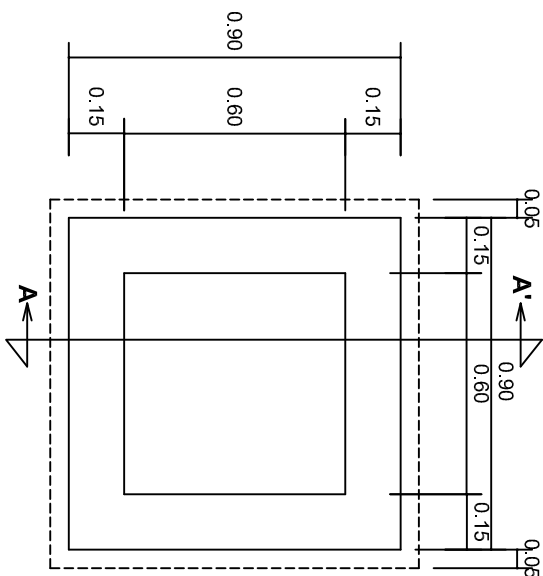

PLANTA
esc. 1:20

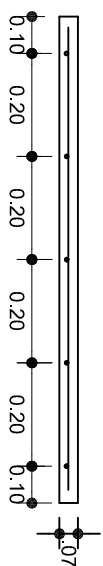
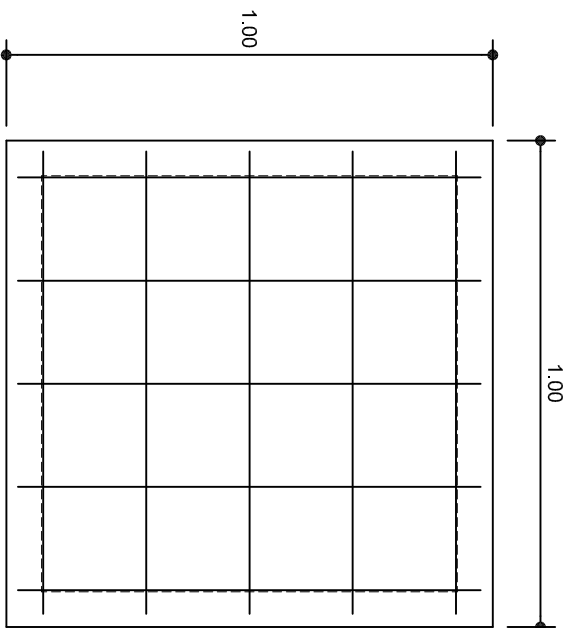

ARMADO DE TAPA
ESC. 1:10

VARILLAS DE $\frac{3}{8}$ " @ 20 CMS.

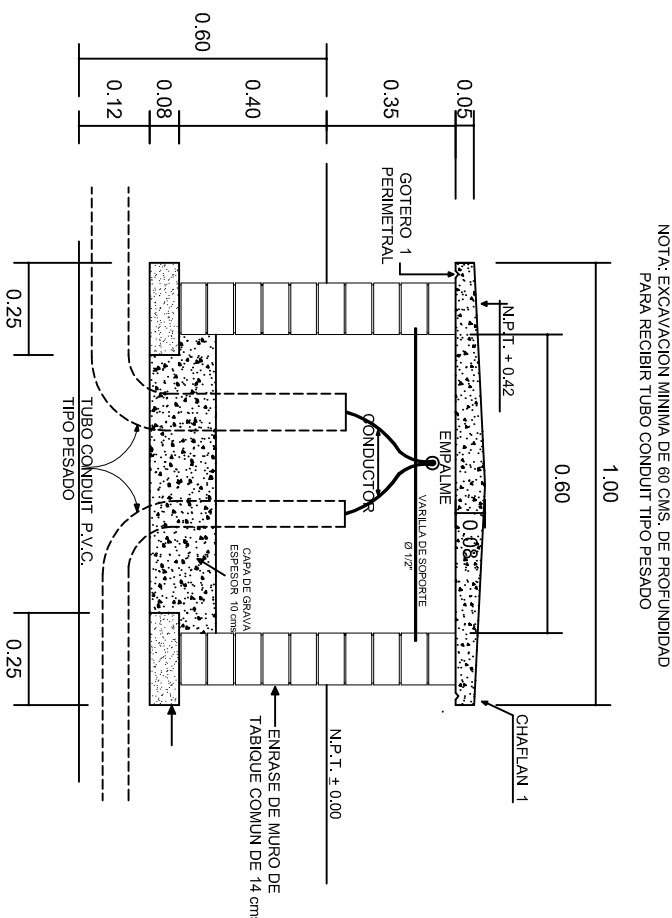

REGISTRO TIPO BANCA
CORTE A - A'
esc. 1:20



INSTITUTO OAXAQUEÑO
CONSTRUCTOR DE INFRAESTRUCTURA
EDUCATIVA

2022-2028

DIRECTOR GENERAL: LIC. EMMANUEL ALEJANDRO LOPEZ JARQUIN.

NIVEL: B. I. C. N° 46.
LOCALIDAD: COATECAS ALTAS.
MUNICIPIO: COATECAS ALTAS.
DISTRITO: EUJTLA.
REGION: VALLES CENTRALES.

PROYECTO: UN AULA DIDACTICA



PLANON°:
IE-003

DPLA.40.58
DIBUJO: E. SIEJLMA
REVISOR: E. SIEJLMA
FECHA: 6.09.2024

ESCALA: ACOT:
INDICADA MTS.

